



PREFEITURA MUNICIPAL DE CONTAGEM  
SECRETARIA MUNICIPAL DE FAZENDA  
NOTA FISCAL ELETRÔNICA DE SERVIÇO - NFS-e

Número da  
NFS-e  
123

|                        |                     |                          |            |                       |               |
|------------------------|---------------------|--------------------------|------------|-----------------------|---------------|
| Data e Hora da Emissão | 12/12/2019 13:29:31 | Competência              | 12/12/2019 | Código de Verificação | VJFANWC9E     |
| Número do RPS          |                     | No. da NFS-e substituída |            | Local da Prestação    | CONTAGEM - MG |

Prestador de Serviço

|  |                   |  |                     |           |           |                           |
|--|-------------------|--|---------------------|-----------|-----------|---------------------------|
|  | Razão Social/Nome | AMORIM TURISMO EIRELI  |                     |           |           |                           |
|  | Nome Fantasia     |  |                     |           |           |                           |
|  | CNPJ/CPF          | 22.129.407/0001-56   | Inscrição Municipal | 22608010  | Município | CONTAGEM - MG             |
|  | Endereço e CEP    | RUA CORONEL ODILON RESENDE ANDRADE, 828 - INDUSTRIAL 3A SECAO CEP: 32235-320 |                     |           |           |                           |
|  | Complemento       |  | Telefone            | 3362-1124 | e-mail    | ediconfiscal@yahoo.com.br |

Tomador de Serviço

|                   |  |                     |               |           |  |
|-------------------|--|---------------------|---------------|-----------|--|
| Razão Social/Nome | CAIXA ESCOLAR UMEI SAGRADO CORACAO DE JESUS              |                     |               |           |  |
| CNPJ/CPF          | 19.906.908/0001-97                                       | Inscrição Municipal | 72064107      | Município | CONTAGEM - MG                              |
| Endereço e CEP    | RUA RIO COMPRIDO, 227 - RIACHO DAS PEDRAS CEP: 32265-450 |                     |               |           |  |
| Complemento       | - ATÉ 507/508  | Telefone            | (31)3352-5230 | e-mail    | UMEI.SAGRADOCORACAO@EDU.CONTAGEM.MG.GOV.BR |

Discriminação do Serviço

FRETAMENTO DE UM ONIBUS PARA EXCURSÃO COM ALUNOS.

**Certificamos que o**

Material  Serviço

deste documento foi recebido e conferido

*Anivaldo* 0134297-1

Assinatura Matrícula

*Leandro* 16.01 / 492990101 - transporte rodoviário coletivo de passageiros, sob regime de fretamento, municipal

Assinatura Detalhamento Específico da Construção Civil

LL3081-8

Assinatura Matrícula

*Recebemos*

Contagem, 13 / 12 / 19

*[Signature]*

AMORIM TURISMO

|                |  |            |  |
|----------------|--|------------|--|
| Código da Obra |  | Código ART |  |
|----------------|--|------------|--|

Tributos Federais

| PIS (R\$)                                      | COFINS (R\$) | IR (R\$)                   | INSS (R\$)                     | CSLL (R\$)                           |
|--|--------------|----------------------------|--------------------------------|--------------------------------------|
| Detalhamento de Valores - Prestador do Serviço |              | Outras Informações         |                                | Cálculo do ISSQN devido no Município |
| Valor do Serviço R\$                           | 370,00       | Natureza Operação          | Valor do Serviço R\$           | 370,00                               |
| (-) Desconto Incondicionado                    | 0,00         | 1-Tributação no município  | (-) Deduções Permitidas em Lei | 0,00                                 |
| (-) Desconto Condicionado                      | 0,00         | Regime Especial Tributação | (-) Desconto Incondicionado    | 0,00                                 |
| (-) Retenções Federais                         | 0,00         | 0-Nenhum                   | Base de Cálculo                | 370,00                               |
| (-) Outras Retenções                           | 0,00         | Opção Simples Nacional     | (x) Alíquota %                 | 2,32                                 |
| (-) ISSQN Retido                               | 0,00         | 1 - Sim                    | ISSQN a Reter                  | ( ) Sim (X) Não                      |
| (=) Valor Líquido R\$                          | 370,00       | Incentivador Cultural      | (-) Valor do ISSQN R\$         | 0,00                                 |
|  |              | 2-Não                      |                                |                                      |

Avisos

1- Uma via desta Nota Fiscal será enviada através do e-mail fornecido pelo Tomador do Serviço.  
2- A autenticidade desta Nota Fiscal poderá ser verificada no site, <http://contagem.ginfes.com.br> com a utilização do Código de Verificação.  
3 - Documento emitido por ME ou EPP optante pelo Simples Nacional. Não gera direito a crédito fiscal de ISS e IPI.

**PAGO**

M: 13 / 12 / 2019

*[Signature]*

Comp Banco Agência DV C1 Conta C2 Série Cheque N° C3  
016 001 1833 0 8 61.432-7 0 800 850081 9  
016 001 1833 0 8 61.432-7 0 800 850081 9 R\$ # 370,00 #

Pague por este cheque a quantia de Trezentos e setenta reais

11 e centavos acima

à Amorim Turismo Eireli ou à sua ordem

Contagem 13 de dezembro de 2019

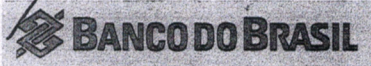

ELDORADO MG  
00.000.000/3531.91  
AV JOAO C. DE OLIVEIRA  
2669 - ELDORADO  
CONFECCAO: 06/2019

Eliane Candida Costa Torres mausa Justiana Leiva

CAIXA ESCOLAR UMEI SAGRADO CORACAO DE JESUS  
CNPJ 19.906.908/0001-97  
CLIENTE BANCARIO DESDE 07/1999

0001063399 00005000154 507000143272

Pago à Amorim Turismo Eireli

NF: 123

Contagem 13/12/19

11017555961477



**AMORIM** *Turismo*  
Eireli

✉ amorimturismo@ymail.com

☎ (31) 3362-1124

## Orçamento

### Caixa Escolar Sagrado Coração de Jesus

Fretamento de um ônibus de turismo para excursão com os alunos, saindo do Umei no Bairro Riacho das Pedras em Contagem com destino ao Zoológico em Belo Horizonte.

Valor: R\$370,00 (trezentos e setenta reais) com nota fiscal

Adinarte (31) 99973-2079

Validade: 60 dias

Contagem 04 novembro 2019

  
AMORIM TURISMO EIRELI

22.129.407/0001-56

AMORIM TURISMO EIRELI - ME

R. Cel Odilon Resende Andrade, 828 A

B. Industrial 3ª seção - CEP - 32235-320

CONTAGEM - MG

**Rua Coronel Odilon Resende de Andrade, 828A  
Industrial, Contagem - MG - CEP 32235-320**

APHAVILLE TRANSPORTE RODOVIÁRIO DE  
PASSAGEIROS LTDA  
CNPJ 08.482.897/0001-49

## COTAÇÃO DE SERVIÇOS

À CAIXA ESCOLAR SAGRADO CORAÇÃO DE JESUS

Cotação de um onibus para transporte com os alunos saindo da escola em  
Contagem para o serviço abaixo:

Zoologico de BH, onibus no valor de R\$390,00 trezentos e noventa reais -  
com nota.

Validade durante 60 dias

Eder 98779.9156 / 3387.7070

Contagem, 01 de novembro de 2019

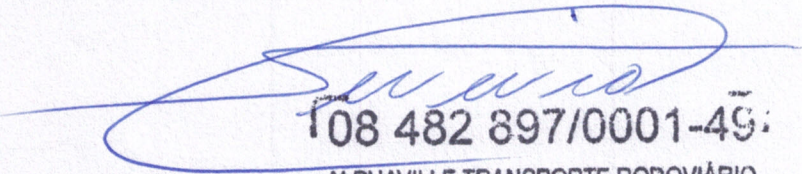
  
08 482 897/0001-49:

APHAVILLE TRANSPORTE RODOVIÁRIO  
DE PASSAGEIROS LTDA.

Rua Dona Derminda, n.º 57  
B. Praia - CEP 32044-420

CONTAGEM - MG

# *Ribeiro Turismo*

Ribeiro Turismo e Transportes Rodoviários Eireli - ME

CNPJ 17.747.716/0001-50

Rua Márcio José de Araújo nº 65, Belo Horizonte- MG

*PRESTAÇÃO DE SERVIÇOS  
PARA: CAIXA ESCOLAR SAGRADO  
CORAÇÃO DE JESUS*

Locação de um ônibus com nota fiscal saindo da creche destinado ao  
Zoológico Belo Horizonte.

Valor do serviço R\$3400,00 – quatrocentos reais

Fabrício 99898.8409 – Valido por 60 dias

Contagem, 31/10/2019

17.747.716/0001-50  
RIBEIRO TURISMO E TRANSPORTES  
RODOVIÁRIOS EIRELI - ME  
Rua Márcio José de Araújo, nº 65  
B. Tirol (Barreiro) - CEP: 30662-155  
BELO HORIZONTE - MG



## **CERTIDÃO NEGATIVA DE DÉBITOS MUNICIPAIS**

**Nome:** AMORIM TURISMO EIRELI

**CPF/CNPJ nº:** 22.129.407/0001-56

Ressalvado o direito da Fazenda Municipal de cobrar e inscrever dividas de responsabilidade do sujeito passivo acima identificado que vierem a ser apuradas, é **certificado** que não constam pendências em seu nome relativas a tributos administrados pela Secretaria Municipal Adjunta da Receita e a inscrições em Dívida Ativa junto à Procuradoria da Fazenda Municipal.

A aceitação desta certidão está condicionada à verificação de sua autenticidade na Internet, no endereço: <http://receita.contagem.mg.gov.br>

### **Dados de emissão da certidão**

Número da certidão.....: 99519  
Data de emissão .....: 11/12/2019  
Data de validade .....: 10/03/2020  
Controle de autenticidade : 790973299790973

### **Observações:**

1. A quitação de tributos devidos mensalmente e declarados na Declaração Anual de Simples Nacional (DASN) e no Programa Gerador do Documento de Arrecadação do Simples Nacional (PGDAS-D) pelos contribuintes optantes pelo Simples Nacional deverá ser comprovada mediante apresentação da Certidão Conjunta Negativa de Débitos relativos a Tributos Federais e à Dívida Ativa da União.

2. A quitação do ITBI nos casos de transmissão onerosa de bens imóveis ou de direitos sobre estes deverá ser comprovada através da apresentação da Certidão específica para comprovação da quitação do imposto.

Certidão emitida gratuitamente através da internet no endereço: <http://receita.contagem.mg.gov.br>

**Atenção: qualquer rasura ou emenda invalidará este documento.**



## SECRETARIA DE ESTADO DE FAZENDA DE MINAS GERAIS

## CERTIDÃO DE DÉBITOS TRIBUTÁRIOS

Negativa

CERTIDÃO EMITIDA EM:  
11/12/2019CERTIDÃO VALIDA ATÉ:  
10/03/2020

NOME/NOME EMPRESARIAL: AMORIM TURISMO EIRELI

INSCRIÇÃO ESTADUAL: 186489835.00-57 CNPJ/CPF: 22.129.407/0001-56 SITUAÇÃO: Ativo

LOGRADOURO: RUA CORONEL ODILON RESENDE DE ANDRADE NÚMERO: 828

COMPLEMENTO: CA A, BAIRRO: INDUSTRIAL CEP: 32235320

DISTRITO/POVOADO: MUNICÍPIO: CONTAGEM UF: MG

Ressalvado o direito de a Fazenda Pública Estadual cobrar e inscrever quaisquer dívidas de responsabilidade do sujeito passivo acima identificado que vierem a ser apuradas, é certificado que:

1. Não constam débitos relativos a tributos administrados pela Fazenda Pública Estadual e/ou Advocacia Geral do Estado;

2. No caso de utilização para lavratura de escritura pública ou registro de formal de partilha, de carta de adjudicação expedida em autos de inventário ou de arrolamento, de sentença em ação de separação judicial, divórcio, ou de partilha de bens na união estável e de escritura pública de doação de bens imóveis, esta certidão somente terá validade se acompanhada da Certidão de Pagamento / Desoneração do ITCD, prevista no artigo 39 do Decreto 43.981/2005.

Certidão válida para todos os estabelecimentos da empresa, alcançando débitos tributários do sujeito passivo em Fase Administrativa ou inscritos em Dívida Ativa.

IDENTIFICAÇÃO

NÚMERO DO PTA

DESCRIÇÃO

A autenticidade desta certidão deverá ser confirmada no sítio da Secretaria de Estado de Fazenda de Minas Gerais em [www.fazenda.mg.gov.br](http://www.fazenda.mg.gov.br) => certidão de débitos tributários => certificar documentos

CÓDIGO DE CONTROLE DE CERTIDÃO:2019000373298219



PODER JUDICIÁRIO  
JUSTIÇA DO TRABALHO

## **CERTIDÃO NEGATIVA DE DÉBITOS TRABALHISTAS**

Nome: AMORIM TURISMO EIRELI

(MATRIZ E FILIAIS) CNPJ: 22.129.407/0001-56

Certidão nº: 191692754/2019

Expedição: 11/12/2019, às 14:22:44

Validade: 07/06/2020 - 180 (cento e oitenta) dias, contados da data de sua expedição.

Certifica-se que **AMORIM TURISMO EIRELI (MATRIZ E FILIAIS)**, inscrito(a) no CNPJ sob o nº **22.129.407/0001-56**, **NÃO CONSTA** do Banco Nacional de Devedores Trabalhistas.

Certidão emitida com base no art. 642-A da Consolidação das Leis do Trabalho, acrescentado pela Lei nº 12.440, de 7 de julho de 2011, e na Resolução Administrativa nº 1470/2011 do Tribunal Superior do Trabalho, de 24 de agosto de 2011.

Os dados constantes desta Certidão são de responsabilidade dos Tribunais do Trabalho e estão atualizados até 2 (dois) dias anteriores à data da sua expedição.

No caso de pessoa jurídica, a Certidão atesta a empresa em relação a todos os seus estabelecimentos, agências ou filiais.

A aceitação desta certidão condiciona-se à verificação de sua autenticidade no portal do Tribunal Superior do Trabalho na Internet (<http://www.tst.jus.br>).

Certidão emitida gratuitamente.

### **INFORMAÇÃO IMPORTANTE**

Do Banco Nacional de Devedores Trabalhistas constam os dados necessários à identificação das pessoas naturais e jurídicas inadimplentes perante a Justiça do Trabalho quanto às obrigações estabelecidas em sentença condenatória transitada em julgado ou em acordos judiciais trabalhistas, inclusive no concernente aos recolhimentos previdenciários, a honorários, a custas, a emolumentos ou a recolhimentos determinados em lei; ou decorrentes de execução de acordos firmados perante o Ministério Público do Trabalho ou Comissão de Conciliação Prévia.





**MINISTÉRIO DA FAZENDA**  
**Secretaria da Receita Federal do Brasil**  
**Procuradoria-Geral da Fazenda Nacional**

**CERTIDÃO NEGATIVA DE DÉBITOS RELATIVOS AOS TRIBUTOS FEDERAIS E À DÍVIDA ATIVA DA UNIÃO**

**Nome: AMORIM TURISMO EIRELI**  
**CNPJ: 22.129.407/0001-56**

Ressalvado o direito de a Fazenda Nacional cobrar e inscrever quaisquer dívidas de responsabilidade do sujeito passivo acima identificado que vierem a ser apuradas, é certificado que não constam pendências em seu nome, relativas a créditos tributários administrados pela Secretaria da Receita Federal do Brasil (RFB) e a inscrições em Dívida Ativa da União (DAU) junto à Procuradoria-Geral da Fazenda Nacional (PGFN).

Esta certidão é válida para o estabelecimento matriz e suas filiais e, no caso de ente federativo, para todos os órgãos e fundos públicos da administração direta a ele vinculados. Refere-se à situação do sujeito passivo no âmbito da RFB e da PGFN e abrange inclusive as contribuições sociais previstas nas alíneas 'a' a 'd' do parágrafo único do art. 11 da Lei nº 8.212, de 24 de julho de 1991.

A aceitação desta certidão está condicionada à verificação de sua autenticidade na Internet, nos endereços <<http://rfb.gov.br>> ou <<http://www.pgfn.gov.br>>.

Certidão emitida gratuitamente com base na Portaria Conjunta RFB/PGFN nº 1.751, de 2/10/2014.  
Emitida às 14:22:39 do dia 11/12/2019 <hora e data de Brasília>.  
Válida até 08/06/2020.

Código de controle da certidão: **2146.080C.879C.0240**  
Qualquer rasura ou emenda invalidará este documento.

[Voltar](#)[Imprimir](#)

## Certificado de Regularidade do FGTS - CRF

**Inscrição:** 22.129.407/0001-56

**Razão Social:** ADINARTE ANTONIO DE AMORIM ME

**Endereço:** R CORONEL ODILON RESENDE DE ANDRADE 828 A / INDUSTRIAL /  
CONTAGEM / MG / 32235-320

A Caixa Econômica Federal, no uso da atribuição que lhe confere o Art. 7, da Lei 8.036, de 11 de maio de 1990, certifica que, nesta data, a empresa acima identificada encontra-se em situação regular perante o Fundo de Garantia do Tempo de Serviço - FGTS.

O presente Certificado não servirá de prova contra cobrança de quaisquer débitos referentes a contribuições e/ou encargos devidos, decorrentes das obrigações com o FGTS.

**Validade:** 30/11/2019 a 29/12/2019

**Certificação Número:** 2019113001281070091491

Informação obtida em 11/12/2019 14:22:02

A utilização deste Certificado para os fins previstos em Lei esta condicionada a verificação de autenticidade no site da Caixa:  
**[www.caixa.gov.br](http://www.caixa.gov.br)**

## Consulta Quadro de Sócios e Administradores - QSA

**CNPJ:** 17.747.716/0001-50  
**NOME EMPRESARIAL:** RIBEIRO TURISMO E TRANSPORTES RODOVIARIOS EIRELI  
**CAPITAL SOCIAL:** R\$120.000,00 (Cento e vinte mil reais)

O Quadro de Sócios e Administradores(QSA) constante da base de dados do Cadastro Nacional da Pessoa Jurídica (CNPJ) é o seguinte:

**Nome/Nome Empresarial:** FABRICIO ANTONIO SILVA RIBEIRO  
**Qualificação:** 65-Titular Pessoa Física Residente ou Domiciliado no Brasil

Para informações relativas à participação no QSA, acessar o e-CAC com certificado digital ou comparecer a uma unidade da RFB.

Emitido no dia 14/02/2020 às 17:13 (data e hora de Brasília).

## Consulta Quadro de Sócios e Administradores - QSA

**CNPJ:** 08.482.897/0001-49  
**NOME EMPRESARIAL:** ALPHAVILLE TRANSPORTE RODOVIARIO DE PASSAGEIROS E CARGAS LTDA  
**CAPITAL SOCIAL:** R\$80.000,00 (Oitenta mil reais)

O Quadro de Sócios e Administradores(QSA) constante da base de dados do Cadastro Nacional da Pessoa Jurídica (CNPJ) é o seguinte:

**Nome/Nome Empresarial:** EDER SEVERINO BREGUEZ PINTO  
**Qualificação:** 49-Sócio-Administrador

**Nome/Nome Empresarial:** GERALDO GOMES DA SILVA FILHO  
**Qualificação:** 22-Sócio

Para informações relativas à participação no QSA, acessar o e-CAC com certificado digital ou comparecer a uma unidade da RFB.

Emitido no dia 14/02/2020 às 17:12 (data e hora de Brasília).

## Consulta Quadro de Sócios e Administradores - QSA

**CNPJ:** 22.129.407/0001-56  
**NOME EMPRESARIAL:** AMORIM TURISMO EIRELI  
**CAPITAL SOCIAL:** R\$100.000,00 (Cem mil reais)

O Quadro de Sócios e Administradores(QSA) constante da base de dados do Cadastro Nacional da Pessoa Jurídica (CNPJ) é o seguinte:

**Nome/Nome Empresarial:** ADINARTE ANTONIO DE AMORIM  
**Qualificação:** 65-Titular Pessoa Física Residente ou Domiciliado no Brasil

Para informações relativas à participação no QSA, acessar o e-CAC com certificado digital ou comparecer a uma unidade da RFB.

Emitido no dia 14/02/2020 às 17:06 (data e hora de Brasília).



SECRETARIA MUNICIPAL DE EDUCAÇÃO E CULTURA DE CONTAGEM  
DIRETORIA DE CAIXA ESCOLAR  
RUA PORTUGAL, Nº 20 - BAIRRO GLÓRIA - CONTAGEM - MG  
CEP 32.340.010 - FONE: 3352-5607 / FAX 3352-5474

## FORMULÁRIO TRABALHO DE CAMPO

|   |  |
|---|--|
| <b>1 - IDENTIFICAÇÃO</b>  |  |
| ESCOLA:   | <b>UMEI SAGRADO CORAÇÃO DE JESUS</b>                     |
| NRE:  | <b>RIACHO</b>  |
| <b>A. NÍVEL E MODALIDADE DE ENSINO</b>  |  |
| <input checked="" type="checkbox"/> EDUCAÇÃO INFANTIL   |  |
| <input type="checkbox"/> ENSINO FUNDAMENTAL   |  |
| <input type="checkbox"/> 1º CICLO <input type="checkbox"/> 2º CICLO <input type="checkbox"/> 3º CICLO   |  |
| <input type="checkbox"/> EDUCAÇÃO DE JOVENS E ADULTOS (EJA)   |  |
| B. Nº DE ALUNOS:  | <b>41</b>  |
| DATA:   | <b>06/11/2019</b>  |
| C. DESTINO:   | <b>Fundação Zoobotânica - Zoológico / BH - MG</b>        |
| D. HORÁRIO DE SAÍDA:  | <b>1º TURNO: 07:30 h</b>                                 |
| E. HORÁRIO DE CHEGADA:  | <b>1º TURNO: 11:00 h</b>                                 |
| F. CUSTO (VALOR EM REAL):   | <b>R\$ 370,00 (Trezentos e setenta reais) - 1 ônibus</b> |
| <b>2 - DETALHAMENTOS DO PROJETO</b>   |  |
| <b>A. TEMA: Mundo Natural e Social, Linguagem Oral.</b>   |  |
| <b>B. OBJETIVOS: - Possibilitar que as crianças conheçam as diferentes espécies de animais que vivem no Zoológico, selvagens e aves, naturais de vários países;</b> |  |
| <b>- Possibilitar o conhecimento de novos ambientes e do ambiente que cada animal vive;</b>   |  |
| <b>- Possibilitar momentos de descontração e lazer.</b>   |  |
| <b>C. Ações desenvolvidas: - Trabalho envolvendo a linguagem oral, escrita, o meio natural e social;</b>  |  |
| <b>- Rodinhas de conversa sobre o tema;</b>   |  |
| <b>- Trabalho durante o ano com as mascotes das turmas (animais);</b>   |  |
| <b>- Excursão ao jardim zoológico (visita aos vários espaços onde estão os animais)</b>   |  |
| <b>D. ÁREAS DE CONHECIMENTO ENVOLVIDAS:</b>   |  |
| <b>- Linguagem oral e escrita;</b>  |  |
| <b>- A criança e o mundo natural (espécies de animais da fauna brasileira e de outras);</b>   |  |
| <b>- A criança e o mundo social;</b>  |  |
| <b>- Artes visuais.</b>   |  |
| ASSINATURA DA PEDAGOGA:   | <i>Claudia Maria de Aguiar</i>                           |

0310583-0

TRABALHO DE CAMPO NO ZOOLOGICO - 06/11/2019

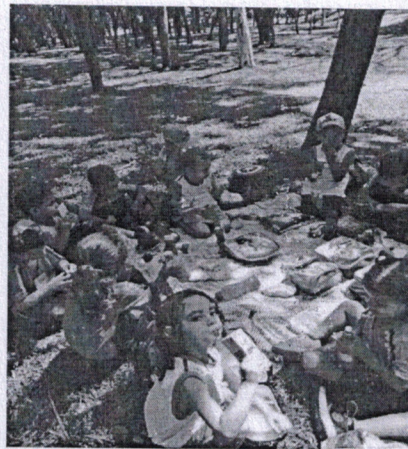
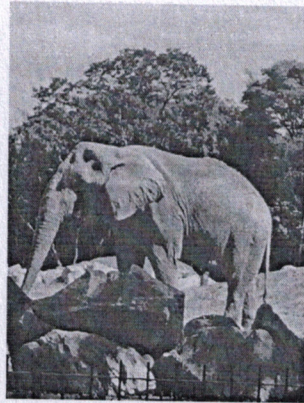



UMEI "SAGRADO CORAÇÃO DE JESUS"

Excursão ao Jardim Zoológico

RELAÇÃO DAS CRIANÇAS AUTORIZADAS

| KÊNIA         | AUT        | ÁUREA                 | AUT | NELZA           | AUT | ROSANGELA E ROZANA | AUT |
|---------------|------------|-----------------------|-----|-----------------|-----|--------------------|-----|
| ALANNA        | X          | ANA CLARA             | X   | DAVI OTÁVIO     | X   | BEATRIZ            | X   |
| ALICE         | X          | ANA BEATRIZ           | X   | FERNANDA        | X   | DAVI LUIZ          | X   |
| ANDRÉ         | X          | ARTHUR                | X   | GABRIELLY       | X   | ENZO               | NÃO |
| BENÍCIO       | X          | DANIEL                | X   | ISABELLE        | X   | GUSTAVO            | X   |
| BRUNO         | X/Não veio | DAVI LUCCA            | X   | ISAC            | X   | KAUÃ               | NÃO |
| DAVI AURÉLIO  | X          | EDUARDA DE            | X   | JOAO LUCAS      | X   | LUCAS PIETRO       | X   |
| DAVI LUCIANO  | X          | GABRIEL               | X   | KAYO            | NÃO | MIGUEL ARRUDA      | NÃO |
| DAVI PALHARES | NÃO        | GABRIELLE             | X   | LARA            | X   | MIGUEL EMANUEL     | NÃO |
| ISAAC         | NÃO        | HELENA                | X   | LUCAS BENEVIDES | NÃO | MURILO             | X   |
| ISADORA       | NÃO        | IGOR                  | X   | LUCAS EDUARDO   | X   | NYKOLE             | X   |
| JOÃO PAULO    | X          | MARIA EDUARDA P. STOS | NÃO | MIGUEL ANTONIO  | NÃO |                    |     |
| LETÍCIA       | X          | MIGUEL                | X   | MIGUEL BERNARDO | NÃO |                    |     |
| LÍVIA         | X          | NINA                  | X   | NAOMI           | X   |                    |     |
| LUCAS         | X/Não veio | RICARDO               | X   | SOPHIA COSTA    | X   |                    |     |
| RONNALDY      | NÃO        | SAMUEL                | NÃO | SOPHIA OHANNA   | X   |                    |     |
|               |            | THAYNARA              | X   | VICTOR          | X   |                    |     |

Contagem, 06 de novembro de 2019

*Claudia Azevedo*

Pedagoga: Cláudia Maria de Azevedo / Matr. 01.10583-0